

MODULARIO
F. fig. rend. 487



MINISTERO DELLE FINANZE
DIREZIONE GENERALE DEL CATASTO E DEI SS.TT.EE.
CATASTO EDILIZIO URBANO (RDL 13-4-1939, n. 652)

MOD. BN (CEU)

LIRE
250

66

Planimetria di u.i.u. in Comune di GRUGLIASCO via LATINA civ. 61/A

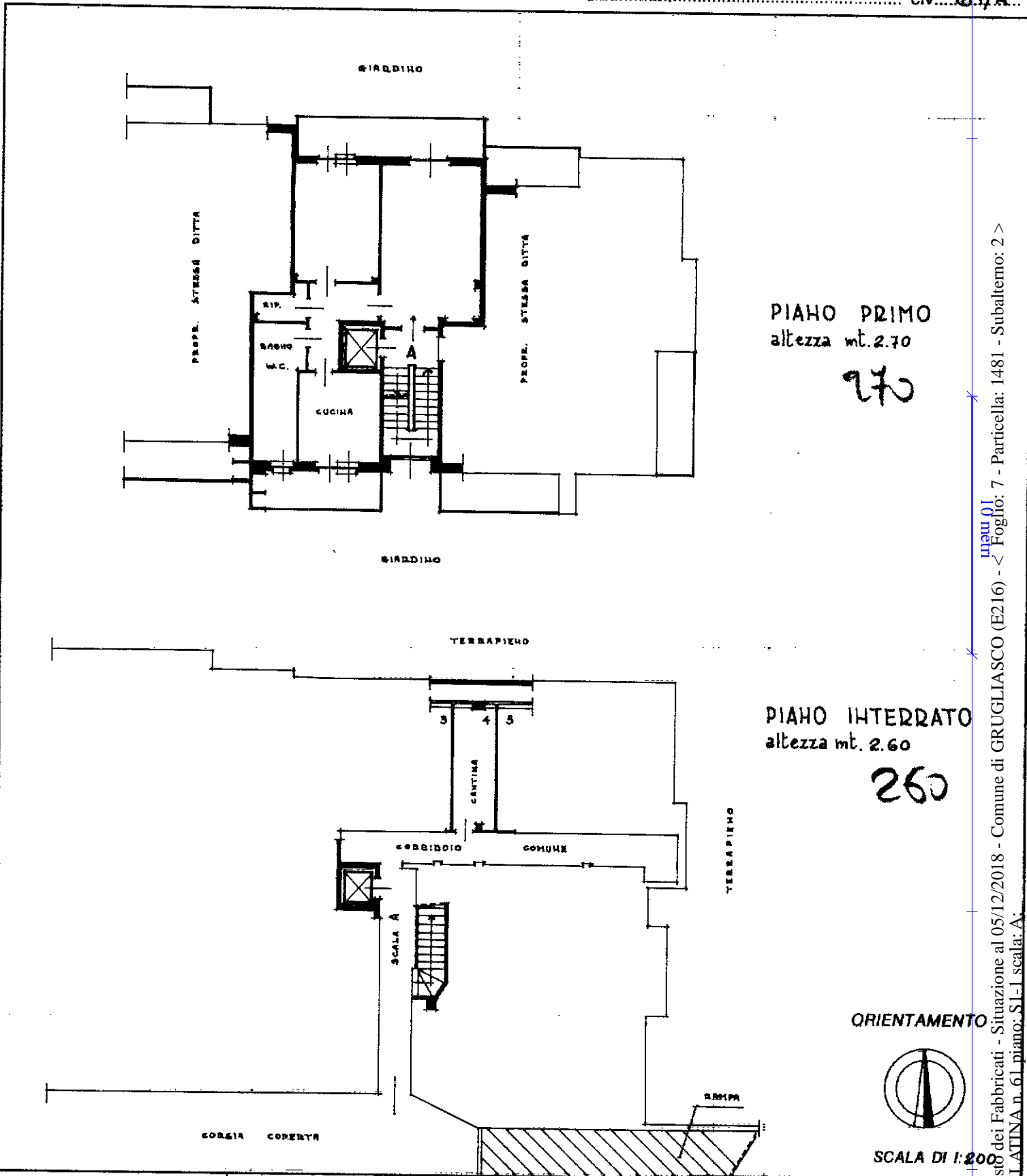

PIANO PRIMO
altezza mt. 2.70

270

PIANO INTERRATO
altezza mt. 2.60

260

ORIENTAMENTO

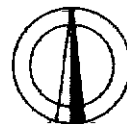

SCALA DI 1:200

Nome Istituto Poligrafico e Zucchi della SpA - PV

Catasto dei Fabbricati - Situazione al 05/12/2018 - Comune di GRUGLIASCO (E216) - Foglio: 7 - Particella: 1481 - Subalterno: 2 >
VI LATINA n. 61 piano: S1-I scala: A

Dichiarazione di N.C.

Denuncia di variazione

Ultima planimetria in atti

Identificativi catastali

Data presentazione: 30/06/1989 - Data: 05/12/2018 - n. T338866 - Richiedente: CRNMDN79R16L219G

Totale schede: 1 - Formato di acquisizione: A4 (210x297) - Formato stampa: A4 (210x297)

n. 1481 sub. 2

Compilata dal GEOMETRA

(Titolo, cognome e nome)

SCARSI FRANCO

iscritto all'albo de GEOMETRI

di TOBIHO n. 3125

data marzo 1989. Firma [Signature]

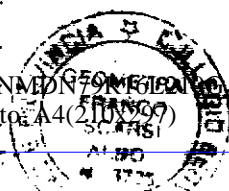

RISERVATO ALL'UFFICIO

30 GIU 1989

004602